PLAN TOPOGRAFIC

SCARA 1/500

în vederea întocmirii PUZ pentru construire centru comercial, împrejmuire teren, amenajare parcare, extindere utilități, amenajare acces, amplasare mijloace de publicitate, organizare execuție conform Certificat de urbanism nr ..... emis de Primăria Comunei Hărman

Judetul : Brasov
Unitatea administrativ teritorială: Hărman
Adresa corpului de proprietate:
Hărman, FN

Numele si prenumele beneficiarilor :
SC Lidl Romania SCS
Sediul: Industriilor nr 19
Localitatea: Chiajna
Judetul: Ilfov

SC Agrar Invest SRL
Sediul: str Garii nr 667
Localitatea: Hărman
Judetul: brasov

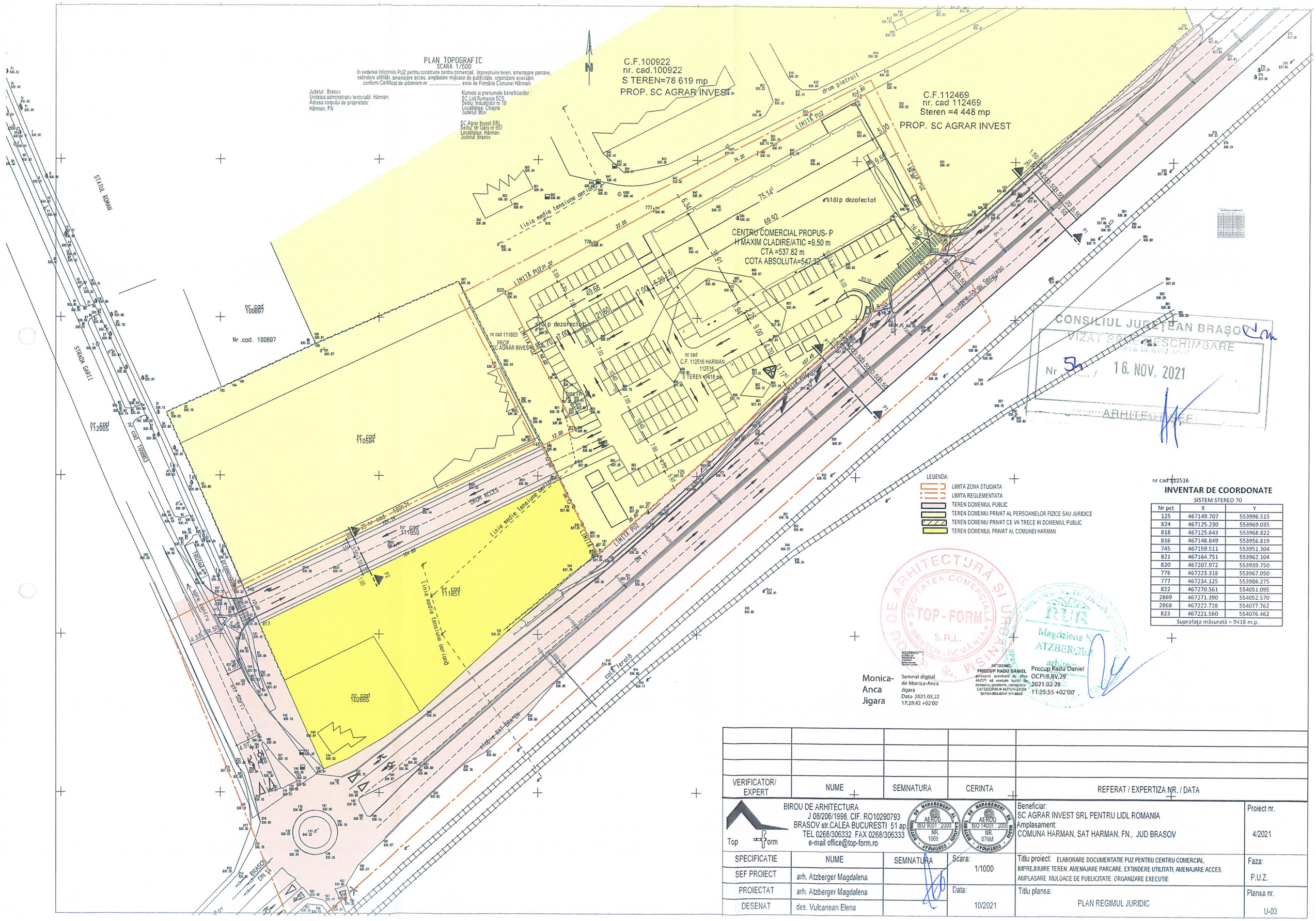

LEGENDA:

- LIMITA ZONA STUDIATA
- LIMITA REGLEMENTATA
- TEREN DOMENIUL PUBLIC
- TEREN DOMENIU PRIVAT AL PERSOANELOR FIZICE SAU JURIDICE
- TEREN DOMENIU PRIVAT CE VA TRECE IN DOMENIUL PUBLIC
- TEREN DOMENIUL PRIVAT AL COMUNEI HARMAN

nr cad 112516

INVENTAR DE COORDONATE

SISTEM STEREO 70

Nr pct	X	Y
125	467149.707	553996.515
824	467125.230	553969.035
818	467125.643	553968.822
816	467148.849	553956.819
745	467159.511	553951.304
821	467164.751	553962.104
820	467207.972	553939.750
778	467223.318	553967.050
777	467234.125	553986.275
822	467270.561	554051.095
2869	467271.390	554052.570
2868	467222.728	554077.762
823	467221.560	554076.462
Suprafata măsurată = 9418 m.p.		

Monica-Anca Jigara
Semnat digital de Monica-Anca Jigara
Data: 2021.03.22 17:29:42 +02'00'

INTOCMIT,
PRECUP RADU DANIEL
persoană autorizată de către ANCPI să execute lucrări de cadastru, geodezie, cartografie
CATEGORIA A AUTORIZAȚIA SERIA RO-BV-F NR 0026

Precup Radu Daniel
OCPI:B,BV,29
2021.02.28 11:25:55 +02'00'

VERIFICATOR/ EXPERT	NUME	SEMNATURA	CERINTA	REFERAT / EXPERTIZA NR. / DATA

BIROU DE ARHITECTURA
J 08/206/1998, CIF. RO10290793
BRASOV str.CALEA BUCURESTI 51 ap
TEL 0268/306332 FAX 0268/306333
e-mail office@top-form.ro

Top form

SOCIETATEA DE MANAGEMENT AL CALITATII CERTIFICAT AEROO ISO 9001 : 2000 NR. 1069

SOCIETATEA DE MANAGEMENT AL MEDIULUI CERTIFICAT AEROO ISO 14001 : 2005 NR. 076M

Beneficiar:
SC AGRAR INVEST SRL PENTRU LIDL ROMANIA
Amplasament:
COMUNA HARMAN, SAT HARMAN, FN., JUD BRASOV

Proiect nr. 4/2021

SPECIFICATIE	NUME	SEMNATURA	Scara: 1/1000
SEF PROIECT	arh. Atzberger Magdalena		
PROIECTAT	arh. Atzberger Magdalena		Data:
DESENAT	des. Vulcanean Elena		10/2021

Titlu proiect: ELABORARE DOCUMENTATIE PUZ PENTRU CENTRU COMERCIAL, IMPREJMUIRE TEREN, AMENAJARE PARCARE, EXTINDERE UTILITATI, AMENAJARE ACCES, AMPLASARE MIJLOACE DE PUBLICITATE, ORGANIZARE EXECUTIE

Faza: P.U.Z.

Titlu plansa: PLAN REGIMUL JURIDIC

Plansa nr. U-03